

BRANNTEGNING

VATS GJESTEGÅRD

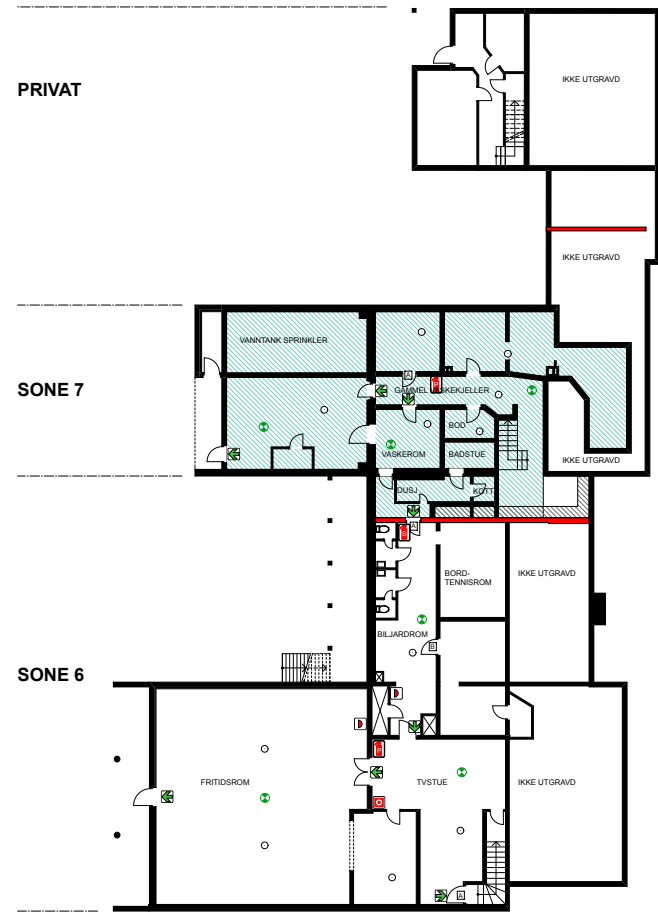

KJELLER

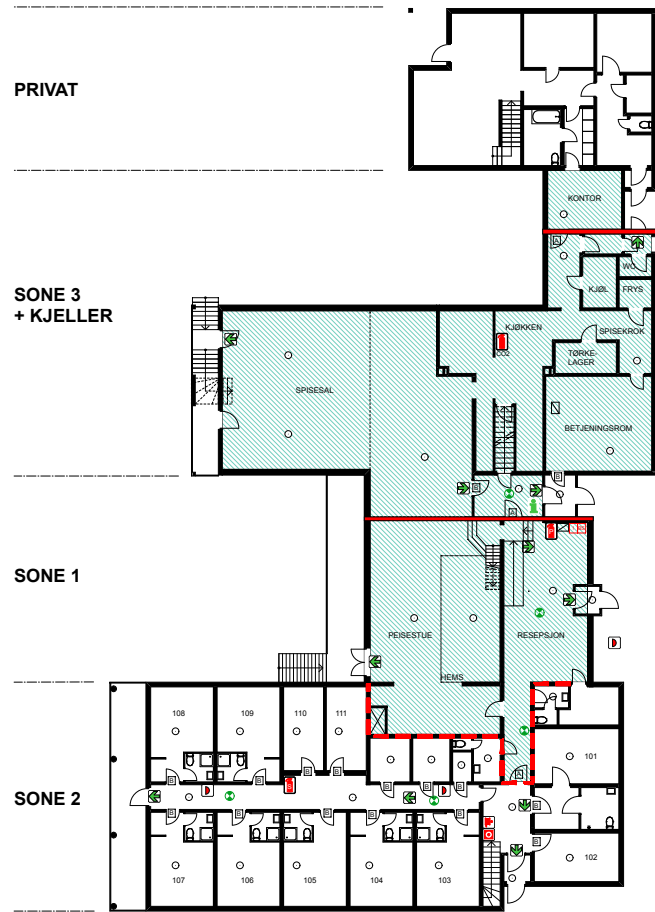

1.ETASJE

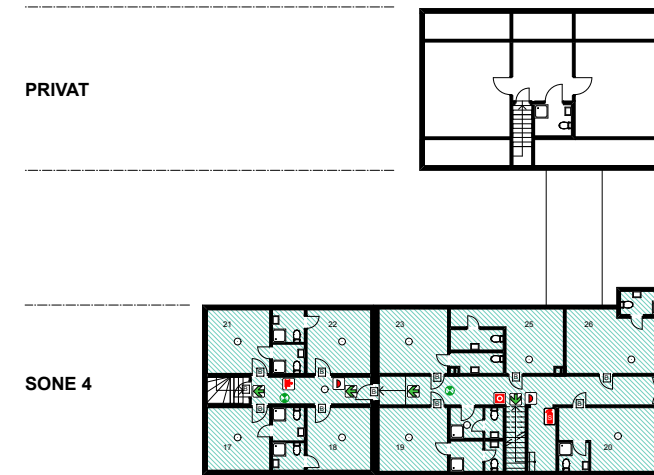

2.ETASJE

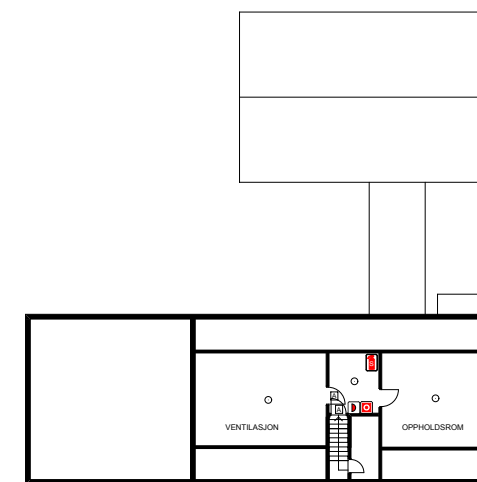

3. ETASJE

TEGNFORKLARING

ORIENTERINGSPLAN	BRANNHIMLING(B30) / SPRINKLET OMRÅDET
MANUELL BRANNMELDER	BRANNMUR A60
BRANNSLANGE	UFULLSTENDIG BRANNVEGG B30
PULVERAPPARAT	BRANNDØR B30
SKUMAPPARAT	BRANNDØR A60
RØYKDETEKTOR	
NØDUTGANG SKILT	
RØMNINGSVEI	
LEDELYS	
BRANNKLOKKE	
HOVEDTABLÅ/BRANNSENTRAL	
SIKRINGSSKAP	

INFORMASJON OM VEGGER/ TAK/ VINDUER

Innvendige vegger og tak i trapperom ved kjøkken har 2 lags 12mm gips i vegger og tak.

Brannvegg mellom sone 1 og sone 3 i 1. etg. er 20mm betong/Leca. Innvendig kledning mot sone 3 har 2 lag 12mm gips.

I sone 2 er vinduer 120x120 husmorvinduer.

Baderomsvegger i sone 2 er 12mm gips utvendig, baderomsplater innvendig.

Vegger i korridor i sone 2 er i Leca.

Vegger i sone 2 mellom rom er Leca.

Tak i sone 2 er gips.

Tak og vegger i trapperom i 3.etg over sone 4 er 2 lags gips.