





Tegnforklaring

BRANNTEGNINGEN VISER MINSTEKRAV TIL
BRANNCELLEBEGRENSENDE BYGNINGSDELER
OG BRANNVEGGER/-DEKKER, SAMT
REGISTRERTE DØRKLASSER.

GENERELT VTEK/TEK 97:
RISIKOKLASSE 6
BRANNKLASSE 1

ETASJEN ER UTSTYRT MED FØLGENDE JFR. BRANN-NOTAT:
-BRANNALARMANLEGG, KATEGORI II, FULLEDEKKNDE
-LEDESISTEM
-SLOKKEUTSTYR

— EI30/B30 Branncellebegrenselse

-  Manuell melder
-  Brannklokke
-  Håndsløkker
-  Rømningsvei

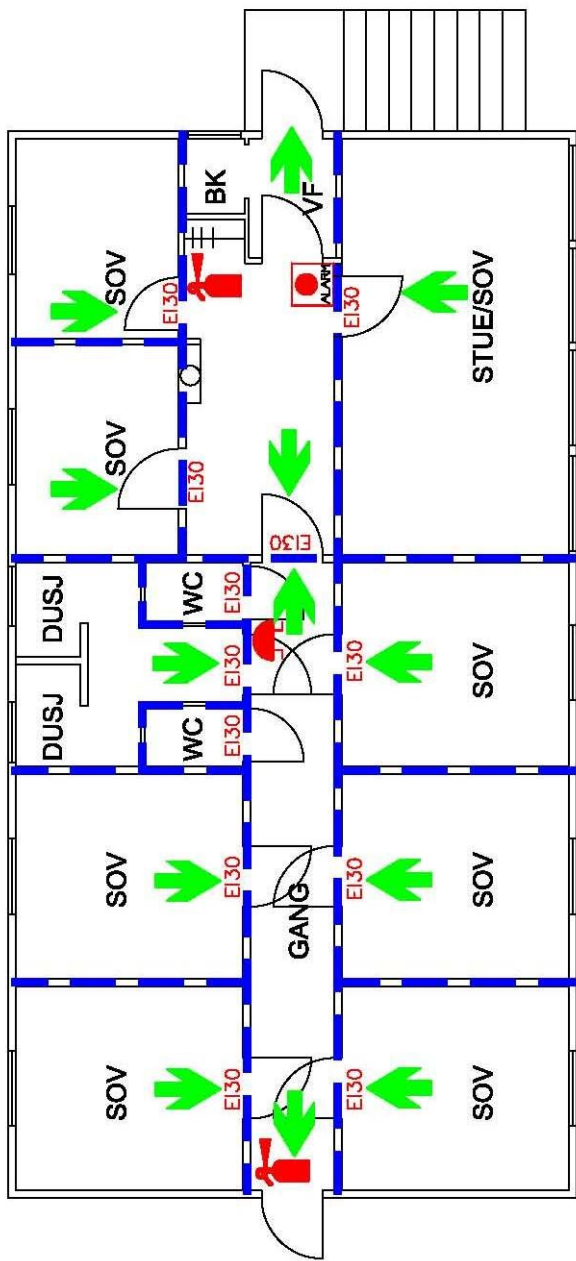

A	02.03.10	Endret planløsning og romnummerering	CH
Rev.	Dato	Beskrivelse	Ut
Dato	29.07.08	Tegn.	HM
Prosj.nr.	M057	Kontr.	EB
Tegning utført av:			
			
Eier/Tiltaksnavn			
GULSRUD LEIR OG			
MISJONSSENTER			
Prosjekt			
ØST-MODUMVEI 8			
VIKERSUND			
Bygn.del			
ØVRE ANNEKS PLAN 1.ETG			
BRANNTEGNING			
Mål	1:100	Ark	A4
			Tegn.nr. 705