

Hauptgebäude

Tegnforklaring
 BRANNTEGNINGEN VISER MINSTEKRAV TIL
 BRANNCELLEBEGRENSENDE BYGNINGSDELER
 OG BRANNVEGGER/-DEKKER, SAMT
 REGISTRERTE DØRKLASSER.
 GENERELT VTEK/TEK 97:
 RISIKOKLASSE 6
 BRANNKLASSE 2
 BYGGET HAR FULDEKKENDE BRANNALARMANLEGG

— E160/B60 Branncellebegrensede

- Brannsentral
- Manuell melder
- Håndsløkker
- Brannslange
- Brannklokke
- Rømningsvei
- Markeringsskilt
- Markeringsslys

(E130)/(E160) Nødvendig oppgradering av dør for å tilnærme dagens forskrifter

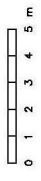
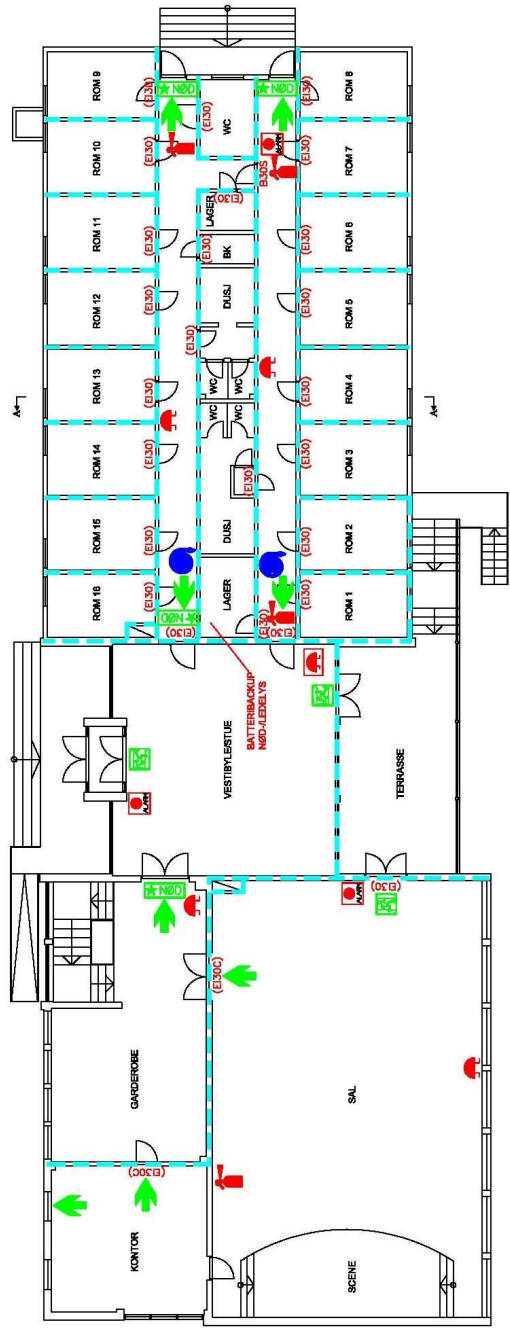

Rev.	Dato	Revisjonen gjelder	Sign.
Date		06.05.08	Tegn. HM
Prosj.nr.	M057	Kontr.	EB SK
Tegning utført av:			
 Høvringvollens 45, 3511 Hønefoss, Tlf: 32 17 90 00			
Eier/Utøker/Bygger		GULSRUD LEIR OG MISJONSSENTER	
Prosjekt		ØST-MODUMVEI 8 VIKERSUND	
Bygn.del			
PLAN 1. ETASJE BRANNTEGNING			
Mål	1:200	Ark	A3
			Tegn.nr. 705