

Tegnforklaring

**BRANNTEGNINGEN VISER MINSTEKRAV TIL
BRANNCELLEBEGRENSENDE BYGNINGSDELER
OG BRANNVEGGER/-DEKKER, SAMT
REGISTRERTE DØRKLASSER.**

GENERELT VTEK/TEK 97:
RISIKOKLASSE 6
BRANNKLASSE 1

ETASJEN ER UTSTYRT MED FØLGENDE JFR. BRANN-NOTAT:
-BRANNALARMANLEGG, KATEGORI II, FULLEDEKKNDE
-LEDESISTEM
-SLOKKEUTSTYR

— EI30/B30 Branncellebegrenselse

 Manuell melder

 Rømningsvei

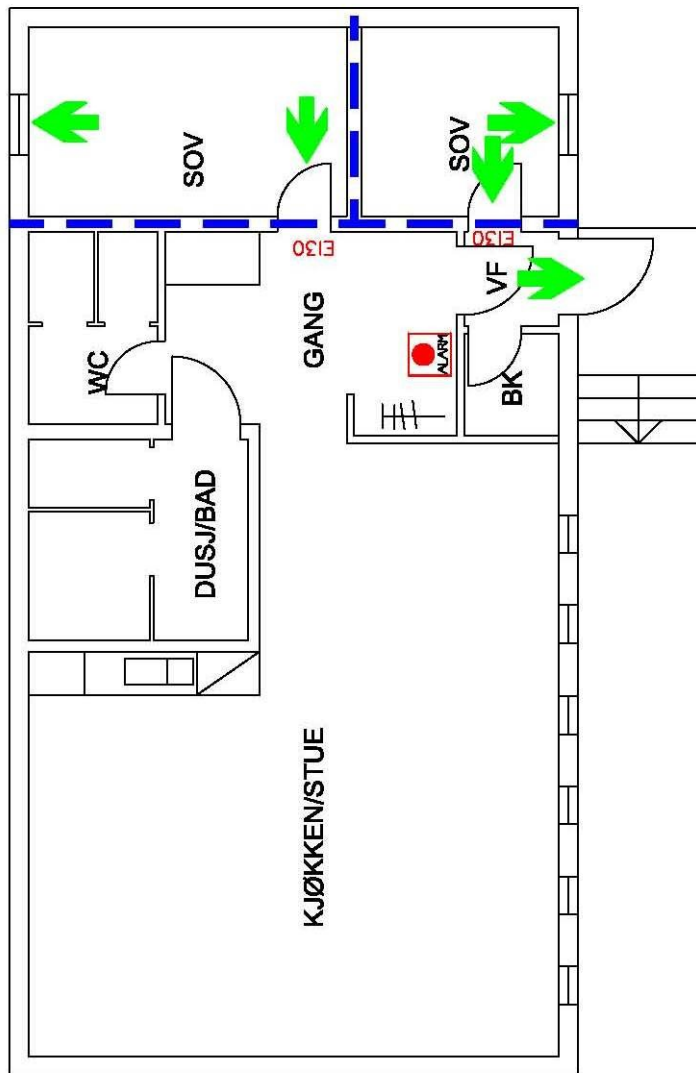

A	02.03.10	Endret detaljering og sett inn skisser	CH
Rev.	Dato	Beskrivelse	Sign
Dato	29.07.08	Tegn.	HM
Prosj.nr.	M057	Kontr.	EB
Tegning utført av:		SK	

Tegning utført av:



Roar Jørgensen AS
Høgskoleringen 45, 3011 Hamar, Tlf: 92 17 90 00

Eier/Tiltaksnavn
GULSRUD LEIR OG
MISJONSSENTER

Prosjekt
ØST-MODUMVEI 8
VIKERSUND

Bygn.del
ØVRE ANNEKS PLAN U.ETG
BRANNTEGNING

Mål 1:100 Ark A4

Tegn.nr. 704